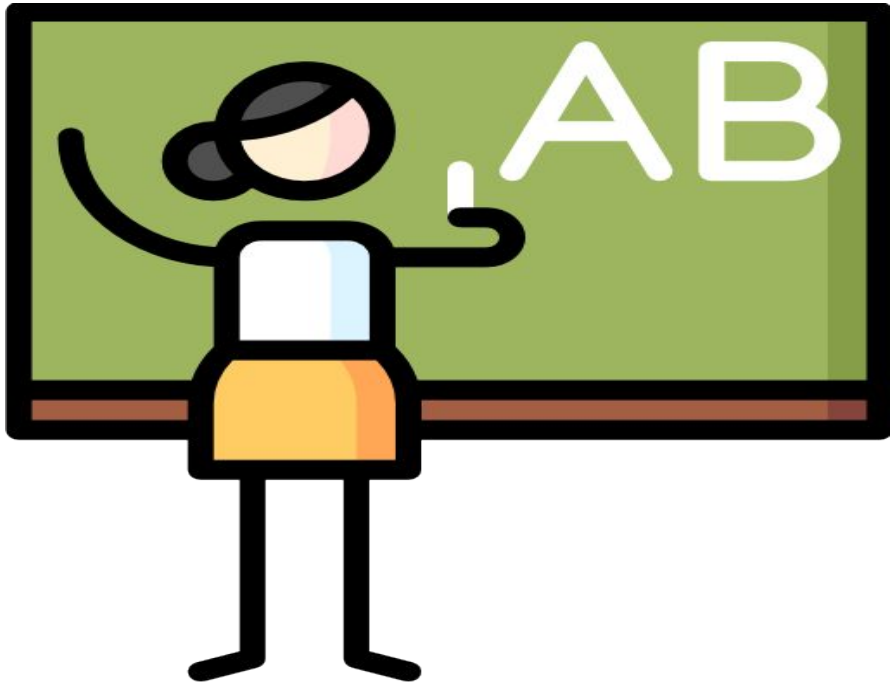

Hauptsätze

A2 – B1

Modul 7

© Albert-Learning

Hier ist was wir in dieser Präsentation lernen:

Inhalt

- ❑ Was ist ein Hauptsatz?
- ❑ Wie ist die Wortstellung im Deutschen?
- ❑ Regeln für den Satzbau
- ❑ Übungen

© Albert-Learning

Was ist ein Hauptsatz?

Hauptsätze sind selbstständige Sätze; sie bestehen normalerweise mindestens aus Subjekt, Verb und Objekt und enthalten eine vollständige Information. Das konjugierte Verb im Hauptsatz steht immer an 2. Position.

© Albert-Learning