Relativsätze

A2 – B1

Modul 9

© Albert-Learning

Hier ist was wir in dieser Präsentation lernen:

Inhalt

- ❑ Was sind Relativsätze?
- ❑ Verwendung
- ❑ Bildung von Partizipialsätzen
- ❑ Übungen

© Albert-Learning

Was sind Relativsätze?

Mit einem Relativsatz können wir zusätzliche Informationen geben, ohne einen neuen Satz zu beginnen. Im Deutschen stehen Relativsätze immer in Kommas.

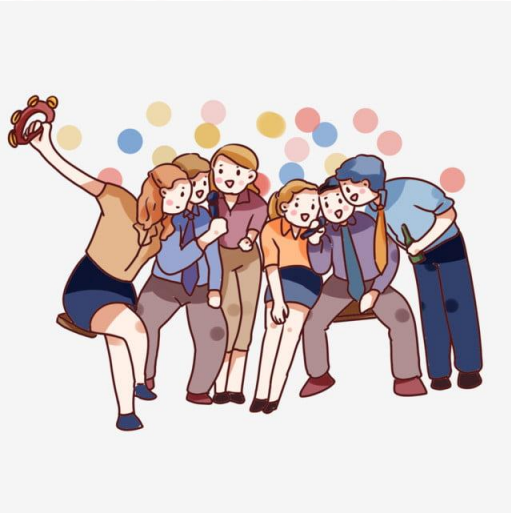

BEISPIELE:

Das sind die Freunde, mit denen ich viel Zeit verbringe. Bodo, den ich schon ewig kenne, ist sehr lustig. Toni, der eine Brille trägt, geht in meine Klasse. Linda, deren Lächeln bezaubernd ist, kann toll tanzen.

© Albert-Learning