Soziale Etikette

A2 – B1

Module 1

© Albert-Learning

Inhaltsangabe:

Hier erfahren Sie, was wir in dieser Präsentation lernen werden:

- ❑ Was ist Etikette?
- ❑ Warum ist es wichtig?
- ❑ Wo verwenden wir Etikette?
- ❑ Übungen.

© Albert-Learning

Wortschatz:

die Gesellschaft (-en): Menschen, die in einer Gemeinschaft zusammenleben.

die Hausarbeit (-en): eine Routineaufgabe, insbesondere eine Haushaltsaufgabe.

Ein unordentliches Zimmer

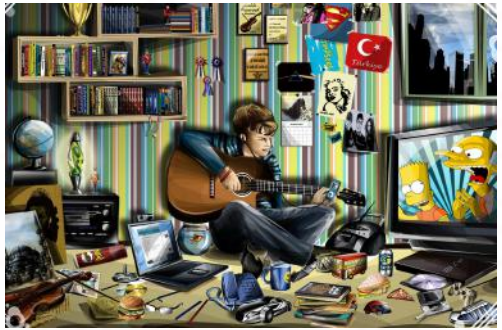

Unordentlich: schmutzig.

Ein ordentliches Zimmer

Unterbrechen: den kontinuierlichen Fortschritt einer Aktivität stoppen.

Ordentlich: in gutem Zustand, ordentlich.

© Albert-Learning