Bücherwurm

A2 – B1

Modul 3

© Albert-Learning

Hier ist was wir in dieser Präsentation lernen werden:

Inhaltsangabe:

- Bücher, Bücher, Bücher.
- Geschichte des Wortes "Bücherwurm".
- Die Vorteile eines Bücherwurms.
- Übungen.

© Albert-Learning

Wortschatz

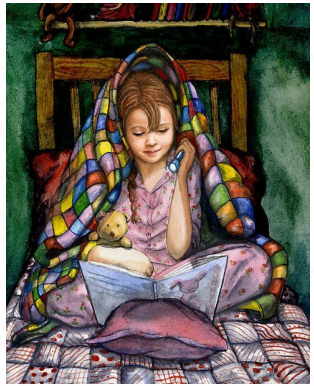

Spät aufwachen: Lange wach bleiben , um später ins Bett zu gehen. (Zum Beispiel: Ich bin lange wach geblieben und habe ein Buch gelesen)

Der Wurm: Eine lange dünne Kreatur ohne Knochen oder Beine, die im Schlamm lebt.

Der Zwilling: ein Bruder oder eine Schwester.

© Albert-Learning